# RZESZÓW
## Ul. STRZELNICZA

SŁONECZNE TARASY

**BUDYNEK C**

**MIESZKANIE M16**

**4 PIĘTRO**

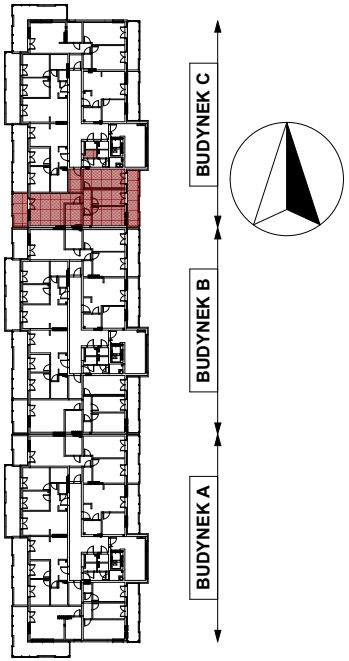


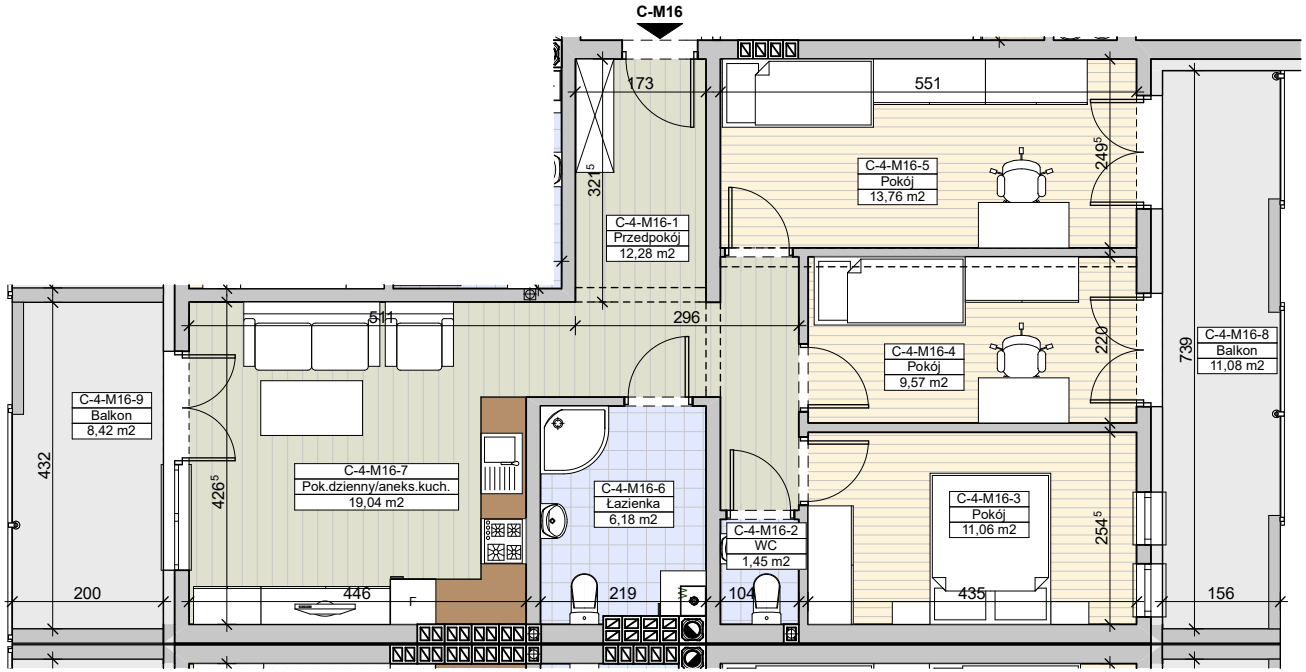


***Powierzchnia mieszkania***
***73,34m²***
***Balkon 11,08m², 8,42m²***
***Komórka lokatorska 1,66m²***

Do mieszkania przynależą balkon i komórka lokatorska, nie wliczone do powierzchni użytkowej mieszkania.

***Komórka lokatorska***
***C-4-05***

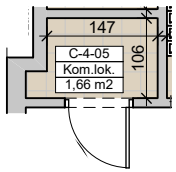


| | | |
|---|---|---|
| 1 | Przedpokój | 12,28m² |
| 2 | WC | 1,45m² |
| 3 | Pokój | 11,06m² |
| 4 | Pokój | 9,57m² |
| 5 | Pokój | 13,76m² |
| 6 | Łazienka | 6,18m² |
| 7 | Pokój dzienny/aneks kuchenny | 19,04m² |
| | **Razem** | **73,34m²** |
| 8 | Balkon | 11,08m² |
| 9 | Balkon | 8,42m² |
| | Komórka lokatorska | 1,66m² |


PROJEKTANT
PRACOWNIA PROJEKTOWA "OKTOGON"
35-065 RZESZÓW ul. 8-go MARCA 7/14
tel. 691-696-075
mgr inż.arch.Piotr Kuborek


Powierzchnie mieszkań i wymiary podano w świetle ścian na surowo - bez tynków. Powierzchnie mogą ulec niewielkiej zmianie po wykonaniu i uwzględnianie tynków

NINIEJSZA KARTA LOKALU MA CHARAKTER INFORMACYJNY, POGLĄDOWY I NIE STANOWI OFERTY W ROZUMIENIU PRZEPISÓW KODEKSU CYWILNEGO


HEGRA DEWELOPER
WWW.HEGRA-DEWELOPER.PL

BIURO SPRZEDAŻY:
ul. Słowackiego 11
35-060 Rzeszów
tel./Fax: 17 862 55 22
tel. kom. 509 539 984
sprzedaz@hegra-deweloper.pl